Đánh Giá Thiệt Hại Tài Nguyên Thiên Nhiên
Trong Sự Cố Tràn Dầu *Deepwater Horizon*

Dự An Công Viên Popp's Ferry Causeway

Giai Đoạn III, Dự Án Đề Nghị Khôi Phục Sớm

MÔ TẢ DỰ ÁN

Dự Án Công Viên Popp's Ferry Causeway đề xuất sẽ cải thiện phần đất đai của Thành Phố Biloxi trong Vịnh Back Bay, Mississipi bằng cách mở rộng môi trường công viên để du khách có thể trải nghiệm hệ sinh thái ở khu vực cửa sông miền ven biển. Mục đích của dự án là nhằm khôi phục lại hiệu quả đã mất về mặt giải trí. Chi phí ước tính cho dự án này là $4.7 triệu.

Phần đất đai ở khu vực Popp's Ferry Causeway có diện tích 10 mẫu Anh chủ yếu chưa được cải thiện là một thửa đất và đầm lầy nằm ngay phía tây Cầu Phà Popp's. Khu vực này bốn mặt được bao bọc bởi sông nước, bao gồm Sông Biloxi về phía bắc, Hồ Lớn (Big Lake) về phía tây và Vịnh Back Bay về phía nam và phía đông.

Trung tâm nghệ thuật trình diễn, đường mòn tự nhiên, lối đi có ván lót, cầu cảng và các tính năng giải trí khác đang được đề xuất xây dựng. Du khách có thể câu cá và câu cua cũng như ngắm nhìn bến cảng và đầm lầy từ các lối đi có ván lót và đường mòn tự nhiên. Một trong những mục tiêu của dự án đó là nhằm xây dựng dựa trên nhận thức của công chúng đó là "điểm câu cá tốt nhất mà không cần thuyền ở Biloxi, Mississippi."

Các cải tiến sẽ bao gồm sửa chữa và trang bị đèn đường bộ, phần nhượng địa và bãi thả mồi câu, các điểm cho thuê thuyền kayak, xây dựng các cầu tàu câu cá và các lối đi có ván lót mới, và mở rộng thêm đường dành cho người đi bộ bằng gỗ và bê tông rộng 8 foot. Cùng với đường dành cho người đi bộ, sẽ bổ sung thêm các băng ghế dài và hệ thống đèn đường – tất cả các cải tiến này sẽ giúp du khách tiếp cận tốt hơn với các môi trường sống ven biển.

Để gia cố thêm đường bờ biển, đá hộc sẽ thay thế cho các bố trí ở đường mép nước hiện có ở phía tây đường đi bộ. Trong khu vực mô đất cao cũng sẽ xây dựng đài quan sát đầm lầy và lối đi có ván lót cùng với các khu dã ngoại, đường mòn tự nhiên, bãi đỗ xe dành cho du khách và trung tâm trình diễn nghệ thuật mới có triển lãm ngoài trời.

Do hậu quả của sự cố tràn dầu, người dân đã không thể hoặc bị hạn chế khả năng sử dụng và tận hưởng các nguồn tài nguyên thiên nhiên dọc theo Bờ Vịnh Mississipi. Khi dự án này hoàn thành có thể giúp hồi phục các hiệu quả đã mất về mặt giải trí của đường bờ biển bằng cách cung cấp khả năng tiếp cận với các nguồn tài nguyên thiên nhiên.

CHI PHÍ ƯỚC TÍNH $4,7 triệu

Vị trí thực hiện Dự Án Công Viên Popp's Ferry Causeway đề xuất

ĐỂ BIẾT THÊM THÔNG TIN, LIÊN HỆ
Richard Harrell
P.E., DEE, Kỹ Sư Môi Trường,
Văn Phòng Kiểm Soát Ô Nhiễm
601.961.5171
Richard_Harrell@deq.state.ms.us

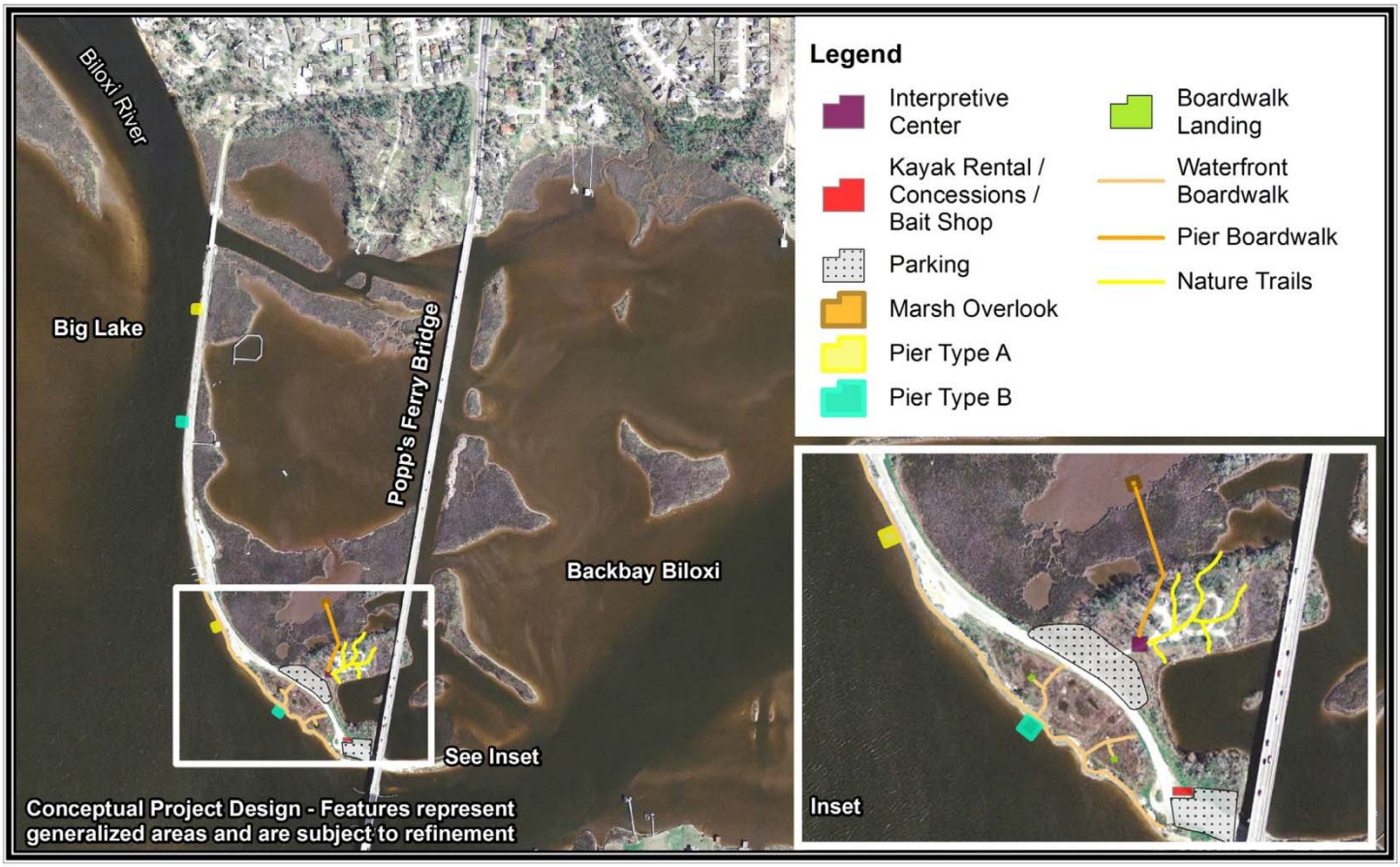

Dự An Công Viện Popp's Ferry Causeway đề xuất sẽ mở rộng diện tích trong Vịnh Back Bay, Mississippi thuộc sở hữu của thành phô Biloxi qua việc cung cấp môi trường công viên nơi mọi người có thể trải nghiệm hệ sinh thái khu vực cửa sông ven biển.

Một trong những mục tiêu của dự án đó là xây dựng dựa trên nhận thức của dân chúng "điểm câu cá tốt nhất không cần thuyền ở Biloxi, Mississippi."