Evaluación de los daños en los recursos naturales causados por el derrame de petróleo de *Deepwater Horizon*

Proyecto del parque de la carretera elevada de Popp's Ferry

Proyecto de recuperación temprana propuesto en Fase III

DESCRIPCIÓN DEL PROYECTO

El Proyecto del parque de la carretera elevada de Popp's Ferry (Popp's Ferry Causeway Park Project) permitirá mejorar la propiedad de la ciudad de Biloxi dentro de la Bahía Back en Misisipi, al ampliar el parque donde los visitantes podrán ser testigos del ecosistema costero de estuarios. La intención del proyecto es recuperar el uso recreativo perdido. El costo estimado para este proyecto es de 4.7 millones de dólares.

La mayor parte de los 10 acres no mejorados de la propiedad para la carretera elevada de Popp's Ferry es una parcela de tierra y pantano situado al oeste del puente de Popp's Ferry. Está rodeada de agua por todas partes, incluyendo al río Biloxi al norte, el lago Grande al oeste y la Bahía Back al sur y este.

Se ha propuesto la construcción de un centro interpretativo, senderos naturales, paseos tablados, muelles y otras instalaciones de recreo. Los visitantes podrán pescar peces y cangrejos, así como disfrutar de paseos tablados y senderos naturales para ver el mar y los pantanos. Uno de los objetivos del proyecto es construir sobre lo que el público percibe como el "el mejor lugar de pesca sin barcos en Biloxi, Mississippi."

Las mejoras incluirán la reparación de autopistas e iluminación, un puesto de comidas y cebo, alquiler de kayaks, la construcción de nuevos muelles de pesca y paseos tablados, y la continuación de un camino de cemento y madera de ocho pies de ancho. Junto al camino se colocarían bancase iluminación, todo esto aumentaría el acceso de los visitantes a los hábitats costeros.

Para mayor estabilización de la línea costera, escolleras reemplazarán las aguas existentes al borde oeste del camino. Dentro de la zona alta, se construirá un mirador hacialos pantanos y paseos tablados, junto con áreas de picnic, senderos naturales, estacionamiento para visitantes, y un nuevo centro interpretativo con exposiciones al aire libre.

Como resultado del derrame, el público no podía usar ni disfrutar los recursos naturales a lo largo de la Costa del Golfo de Misisipi, o su capacidad de hacerlo era limitada. La culminación de este proyecto ayudará a recuperar el uso recreacional de la línea costera proporcionando el acceso a la playa.

COSTO ESTIMADO$4.7millones

Ubicación del proyecto propuesto del parque en la carretera elevada de Popp's Ferry

PARA OBTENER MÁS INFORMACIÓN CONTÁCTESE CON
Richard Harrell
PP.E., DEE, Ingeniero ambiental, Oficina de Control de la Contaminación
601.961.5171
Richard_Harrell@deq.state.ms.us

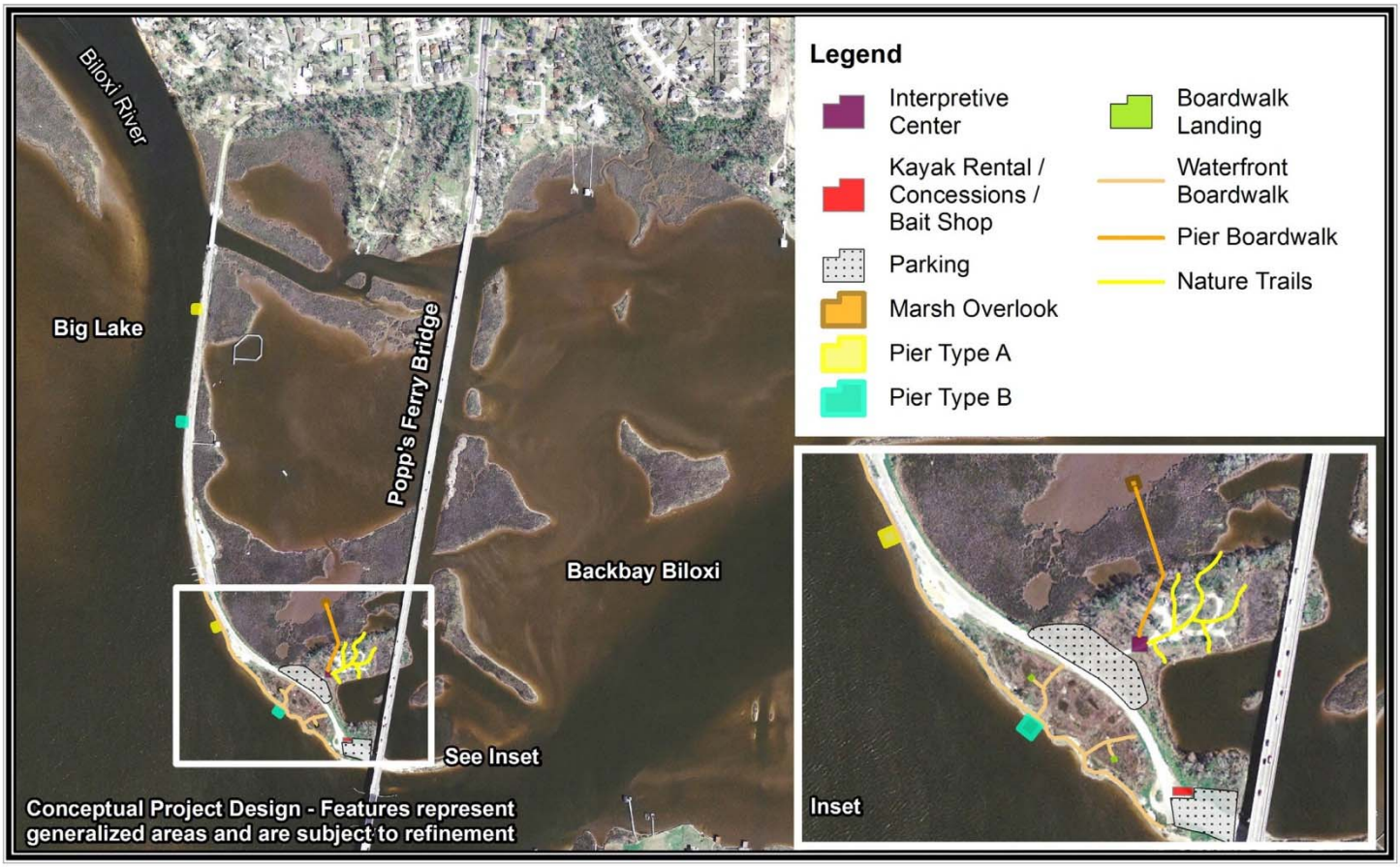

El proyecto propuesto del parque en la carretera elevada de Popp's Ferry expandirá un área dentro de la bahía Back en Misisipi, propiedad de la ciudad de Biloxi, y proporcionará un parque donde las personas podrán experimentar el ecosistema del estuario costero.

Uno de los objetivos del proyecto es construir sobre lo que el público percibe como el "el mejor lugar de pesca sin barcos en Biloxi, Misisipi".