Những Sáng kiến Phục hồi tại Dự án Trung tâm Khoa học INFINITY

Dự án Phục hồi Sớm được đề xuất cho Giai đoạn III

MÔ TẢ DỰ ÁN

Các Sáng kiến Phục hồi được đề xuất tại INFINITY Dự án Trung tâm Khoa học sẽ cung cấp cho khách tham quan các cơ hội tương tác với khoa học, giáo dục nghệ thuật trình diễn và nghiên cứu khám phá hệ sinh thái vùng Vịnh. Mục tiêu để tăng cường sự tiếp cận của công chúng tới các tài nguyên thiên nhiên. Chi phí dự tính là $10.4 triệu đô la.

Trung tâm Khoa học INFINITY nằm ở phía tây nam giao điểm của Đường Xuyên Bang 10 và Cao tốc 607 mạn nam Quận Hancock, Mississipi. Khu này tiếp giáp với môi trường sống vùng cửa sông ven biển bao gồm Khu bảo tồn Đầm Lầy Quận Hancock. Khu vực dự án được bao quanh bởi Sông Pearl về phía tây và tiếp nối với đường mòn "Logtown Scenic Byway to Space" về phía nam.

Dự án INFINITY là nỗ lực chung giữa tư nhân và nhà nước như NASA, chính quyền Bang Mississipi và các nhà tài trợ tư nhân. Dự án được đề xuất sẽ mở rộng và nâng cao trung tâm hiện đại về khoa học, giáo dục, thông tin và trung tâm nghiên cứu mang tính tương tác cho khách tham quan. Dự án cũng sẽ khôi phục những sử dụng giải trí đã bị mất bằng cách tăng khả năng tiếp cận tới môi trường sống ở cửa sông ven biển, khu vực ngắm động vật hoang dã và các tính năng giáo dục.

Phần lớn toàn bộ không gian có sẵn trong Trung tâm sẽ được dành cho các trưng liệu về Vịnh Mehico, bao gồm các hệ sinh thái đầm lầy,hải dương học, các loài sinh vật biển trong Vịnh, các cơn bão, và giám sát phục hồi. Các thiết kế trưng liệu sẽ cho phép công chúng (sử dụng máy tính, mô phỏng và đồ họa) trải nghiệm về cách các nhà khoa học làm mô hình và nghiên cứu hệ sinh thái vùng Vịnh. Các cuộc triển lãm sẽ làm nổi bật tầm quan trọng của khoa học và nghiên cứu khoa học, quá trình tự nhiên và quản lý môi trường, cùng với việc sử dụng thông minh các tài nguyên.

Khu vực Dạo chơi Di tích The Heritage Trail-Possum Walk sẽ mang lại cho du khách thông qua nhiều môi trường sống ven biển diễn ra ngay tại khu vực liền kề bao gồm khu đầm lầy, đầm lầycửa vịnh, đầm lầy cây bách, và rừng thông. Việc này sẽ làm tăng sự tiếp cận tới hệ thống đường mòn ven biển nối với đầm lầy cửa sông và môi trường sống bãi biểncho những ai chọn đi bộ hay xe đạp. Khu Trung tâm Giáo dục Ngoài trời sẽ được xây dựng để thông báo cho du khách về bản chất sinh thái nhạy cảm của môi trường sống ven biển và cũng là một phần của trải nghiệm Trail. Ngoài ra việc phát triển của khhu vực cảnh quan/vườn ươm bản địa cũng được đưa vào đây.

Do sự cô tràn dầu, cộng chúng không tiếp cận được hoặc tiếp cận hạn chế tới các nguồn tài nguyên thiên nhiên dọc Bờ Vịnh Mississipi. Khi dự án hoàn thành sẽ tăng cường sự tiếp cận đến các nguồn tài nguyên dọc bờ biển này.

CHI PHÍ DỰ TÍNH LÀ $10.4 triệu

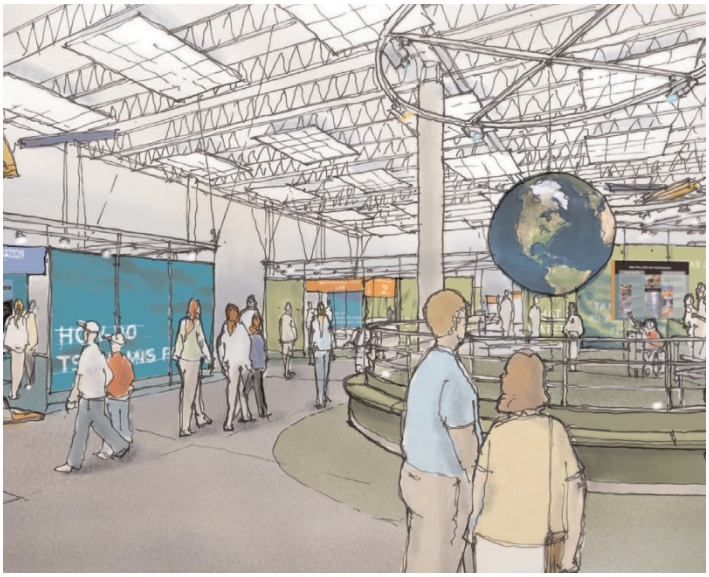

Đồ Họa các sáng kiến phục hồi tại Trung tâm Khoa học INFINITY

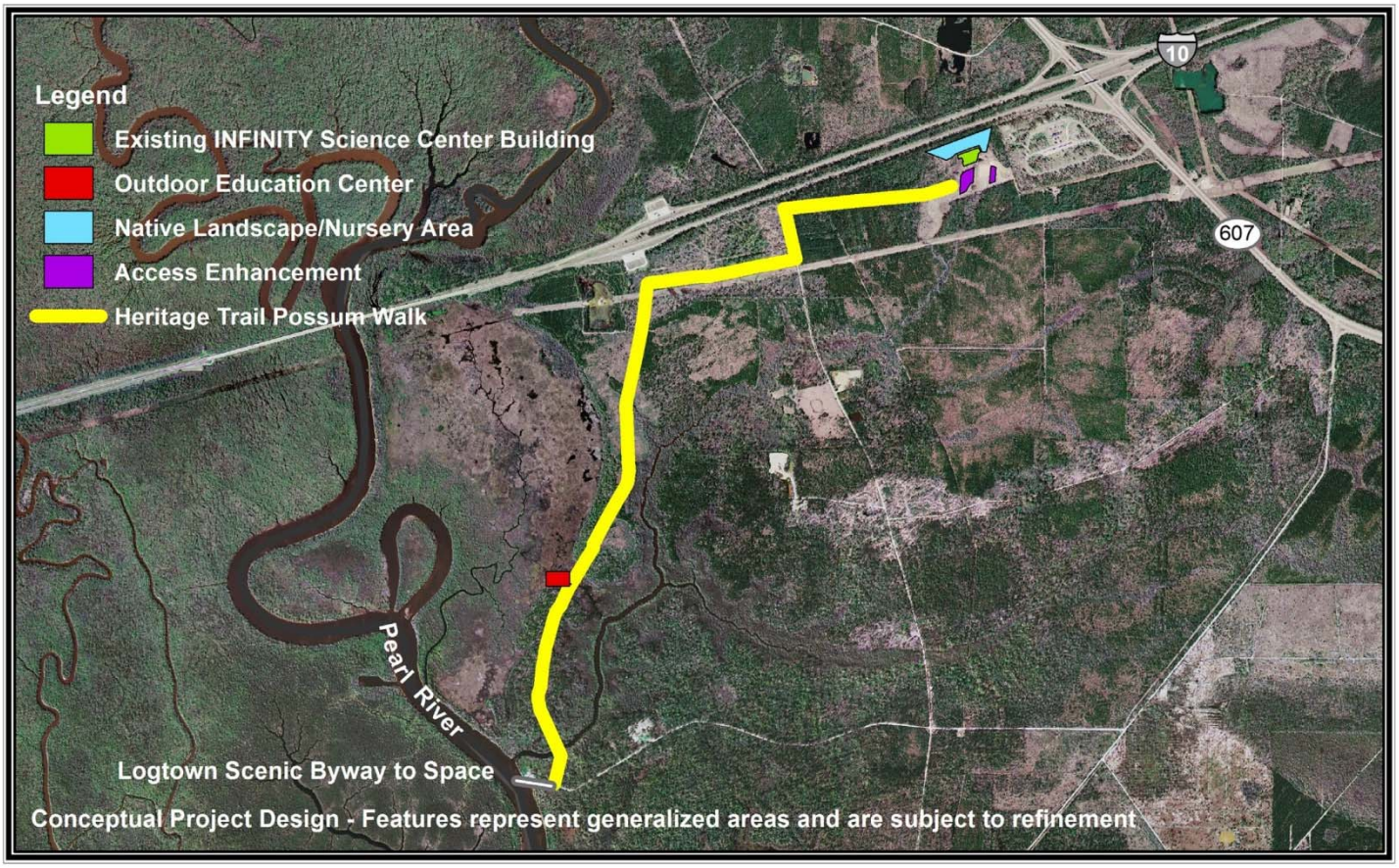

Những sáng kiến phục hồi đề xuất tại Trung tâm Khoa học INFINITY sẽ bao gồm các cải tạo cho Heritage Trail-Possum Walk, là sự mở rộng của hệ thống danh lam thắng cảnh đường phụ cho phép tiếp cận khu Bảo tồn Đầm lầy Quận Hancock, những bãi biển và đầm lầy ven biển cửa sông.

Trung tâm Khoa học INFINITY nằm ở miền nam Quận Hancock,Mississippi. Nó nằm kề môi trường sống cửa sông ven biển bao gồm cả khu Bảo tồn Đầm lầy Quận Hancock

ĐỂ LẤY THÊM CHI TIẾT, HÃY LIÊN HỆ

Richard Harrell
P.E., DEE, Environmental Engineer, Office of Pollution Control
601.961.5171
Richard_Harrell@deq.state.ms.us