Dự án Nhà nghỉ Công viên Tiểu bang Vùng Vịnh và các Tiện nghi Liên quan cho Công chúng

Khu vực Phục hồi Alabama

MÔ TẢ DỰ ÁN

Dự án Nhà Nghỉ Công viên Tiểu bang Vùng Vịnh và các Tiện nghi Liên quan cho Công chúng sẽ hỗ trợ cho hoạt động xây lại liên tục nhà nghỉ ở Công viên Tiểu bang Vùng Vịnh. Dự án này cũng sẽ bao gồm việc phát triển một loạt các tiện nghi công cộng được đề ra trong Kế hoạch Tổng thể cho Công viên Tiểu bang Vùng Vịnh. Công viên Tiểu bang Vùng Vịnh nằm ở hạt Baldwin County, Alabama và được điều hành hoạt động bởi Sở Bảo Tồn và Tài nguyên Thiên nhiên Alabama.

Xây dựng Nhà Nghỉ Công viên Tiểu bang Vùng Vịnh

Phần xây dựng nhà nghỉ Công viên Tiểu bang Vùng Vịnh của dự án đề xuất sẽ cung cấp chỗ nghỉ ngơi, sử dụng giải trí, và cơ hội giáo dục trước bãi biển cho công chúng. Bản thân nhà nghỉ sẽ là một cơ sở "xanh" với khoảng 350 phòng và một sảnh trình diễn nghệ thuật. Nhà nghỉ sẽ mở cửa không chỉ đón khách qua đêm, mà tất cả du khách trong công viên. Doanh thu tạo ra từ nhà nghỉ sẽ được sử dụng cho hoạt động và duy trì các nâng cấp ở Công viên Tiểu bang Vùng Vịnh mà trước đây đã được phê duyệt trong quá trình phục hồi sớm và những tiện nghi công cộng được đề xuất như một phần của kế hoạch này.

Các Tiện nghi Đề xuất cho Công chúng

Ngoài việc xây dựng lại nhà nghỉ, dự án đề xuất sẽ cấp kinh phí xây dựng các tiện nghi khác phục vụ công chúng vốn sẽ được thiết kế để tăng cường sự tiếp cận của công chúng và sự thưởng thức những bãi biển trong công viên. Những tiện nghi này cũng sẽ kết nối nhà nghỉ đến các mặt khác của công viên, do đó tạo ra và tăng cường sức sử dụng và thưởng thức của công chúng đối với cả khu vực có bãi biển và không có bãi biển tại Công viên Tiểu bang Vùng Vịnh. Những tiện nghi phục vụ công chúng này bao gồm:

- sảnh trình diễn nghệ thuật
- các chương trình giáo dục công cộng
- nhà vệ sinh công cộng và nhà tắm sau bãi biển
- đường vào bãi biển từ khu vực nhà nghỉ
- hệ thống xe điện đi đến toàn bộ Công viên Tiểu bang Vùng Vịnh
- lối dành cho người đi bộ dẫn từ cầu tàu đến nhà nghỉ
- Các trạm xe đạp công cộng
- các khu vực đứng xem dành cho công chúng từ khu vực hội nghị tiếp giáp với nhà nghỉ

CHI PHÍ ƯỚC TÍNH

Chi phí ước tính cho lập kế hoạch, lên kỹ thuật và thiết kế, nếu cần thiết, xây dựng, giám sát và giám sát Ủy viên là $56.300.000. Kinh phí vận hành và bảo trì sẽ lấy từ nguồn doanh thu tạo ra từ nhà nghỉ.

Cầu tàu Câu cá Hồ Shelby, một nâng cấp công viên hiện có sẽ kết nối với hệ thống xe điện được đề xuất.

Để biết thêm thông tin, mời liên hệ:

AMY HUNTER
Sở Bảo tồn và Tài nguyên Thiên nhiên Alabama

3115 Five Rivers Boulevard
Spanish Fort, AL 36527
ALTIG@dcnr.alabama.gov

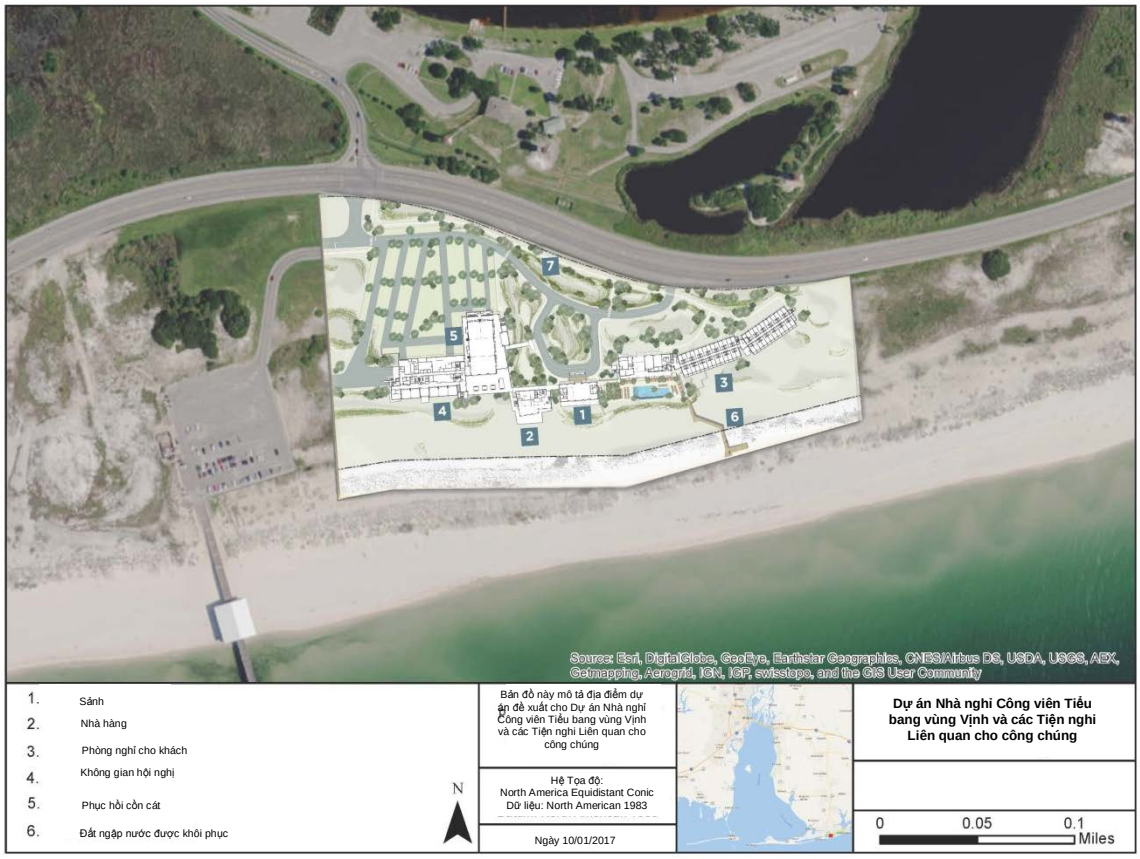

Các Cải tạo Giải trí Đề xuất tại Công viên Tiểu bang Vùng Vịnh