Dự Thảo Kế Hoạch Khôi Phục Sớm- Giai Đoạn 1

Tháng 4 năm 2012

KHÔI PHỤC BÃI HÀU Ở MISSISSIPPI

GIỚI THIỆU CHUNG VỀ DỰ ÁN

Hàng trăm năm qua những cơ sở nuôi động vật có vỏ/mai ở Mississppi đã chứng minh sự thành công trong việc tạo mới và cải tạo những khu vực nuôi hàu đã bị hư hại. Mục tiêu của dự án Khôi Phục Bãi Hàu Ở Mississippi là khôi phục và cải tạo những bãi hàu trong vùng nước lợ ở Cửa Sông Mississippi tại hai hạt Hancock và Harrison. Sở Tài Nguyên Biển Mississippi thường xuyên tiến hành nghiên cứu các khu bãi nuôi hàu để xác định các cơ hội khôi phục và phát triển có tiềm năng. Dự án này sẽ khôi phục và cải tạo khoảng 1.430 acre (mẫu Anh) bãi nuôi hàu ở Cửa Sông Mississippi. Các nguyên liệu bãi nuôi hàu (vỏ hàu, đá vôi hoặc bê tông đá dăm hoặc hỗn hợp những vật liệu này) thường sẽ được bố trí với tỉ lệ 100 thước khối mỗi acre có điều chỉnh theo điều kiện từng nơi và theo nhu cầu của dự án.

LỢI ÍCH VỀ TÀI NGUYÊN VÀ MỐI QUAN HỆ BỊ ẢNH HƯỞNG

Dự án Khôi Phục Hàu Ở Mississippi sẽ khôi phục những dải san hô có hàu bị tổn hại và/ hoặc bù đắp cho những thiệt hại tạm thời của những tài nguyên này ở Cửa Sông Mississippi do ảnh hưởng của dầu, tác nhân phát tán, và/ hoặc những hoạt động xử lý được tiến hành nhằm ngăn chặn, giảm thiểu hoặc xử lý hiện tượng nhiễm dầu do vụ Tràn Dầu.

PHƯƠNG PHÁP VÀ KẾT QUẢ ƯỚC TÍNH MỨC BÙ ĐẮP

Nhằm mục đích thương lượng về các mức bù đắp với BP theo đúng Hiệp Định Khung, các thành viên Ban Quản Trị đã sử dụng nhiều biện pháp được chấp nhận rộng rãi. Phương Pháp Phân Tích Tài Nguyên Tương Đương được sử dụng nhằm tính toán lợi ích khôi phục ước tính do dự án mang lại ("mức Bù Đắp), thể hiện ở việc tạo ra số lượng hàu mong muốn trên số lượng nguyên liệu sử dụng trong một khoảng thời gian nhất định. Các mức bù đắp phản ánh số lượng hàu ước tính được tạo ra, và có thể được sử dụng để bù đắp số lượng hàu ở Cửa Sông Mississippi bị tổn hại do Tràn Dầu được xác định trong tổng đánh giá của các thành viên Ban Quản Trị về mức thiệt hại. Trong quá trình ước tính số lượng hàu được tạo ra, nhiều yếu tố, bao gồm nhưng không giới hạn ở, năng suất điển hình trong vùng dự án, ước tính tuổi thọ dự án và quy mô dự án, đã được xem xét. Tổng mức Bù Đắp ước tính cho dự án Khôi Phục Bãi Hàu Ở Mississippi là 2,0 triệu Kg Được Khấu Trừ Hàng Năm từ sinh khối hàu (trọng lượng-khô-không-tro).

DỰ TOÁN

Tổng phí tổn dự toán của dự án là $11 triệu.

(Chi phí ước tính cho một số dự án đã được cập nhật từ chi phí ước tính cung cấp trong DERP/EA chi phí thực tế có thể khác nhau tùy thuộc tiềm tàng trong tương lai, nhưng sẽ không vượt quá số tiền được hiển thị mà không có thỏa thuận hơn nữa giữa các thành viên Ban Quản Trị và BP).

ĐỂ BIẾT THÊM THÔNG TIN, XIN LIÊN HỆ:
Richard Harrell, Mississippi Department of Environmental Quality (Cục Bảo Vệ Môi Trường Mississippi)
Email: Richard_Harrell@deq.state.ms.us

Tháng 4 năm 2012

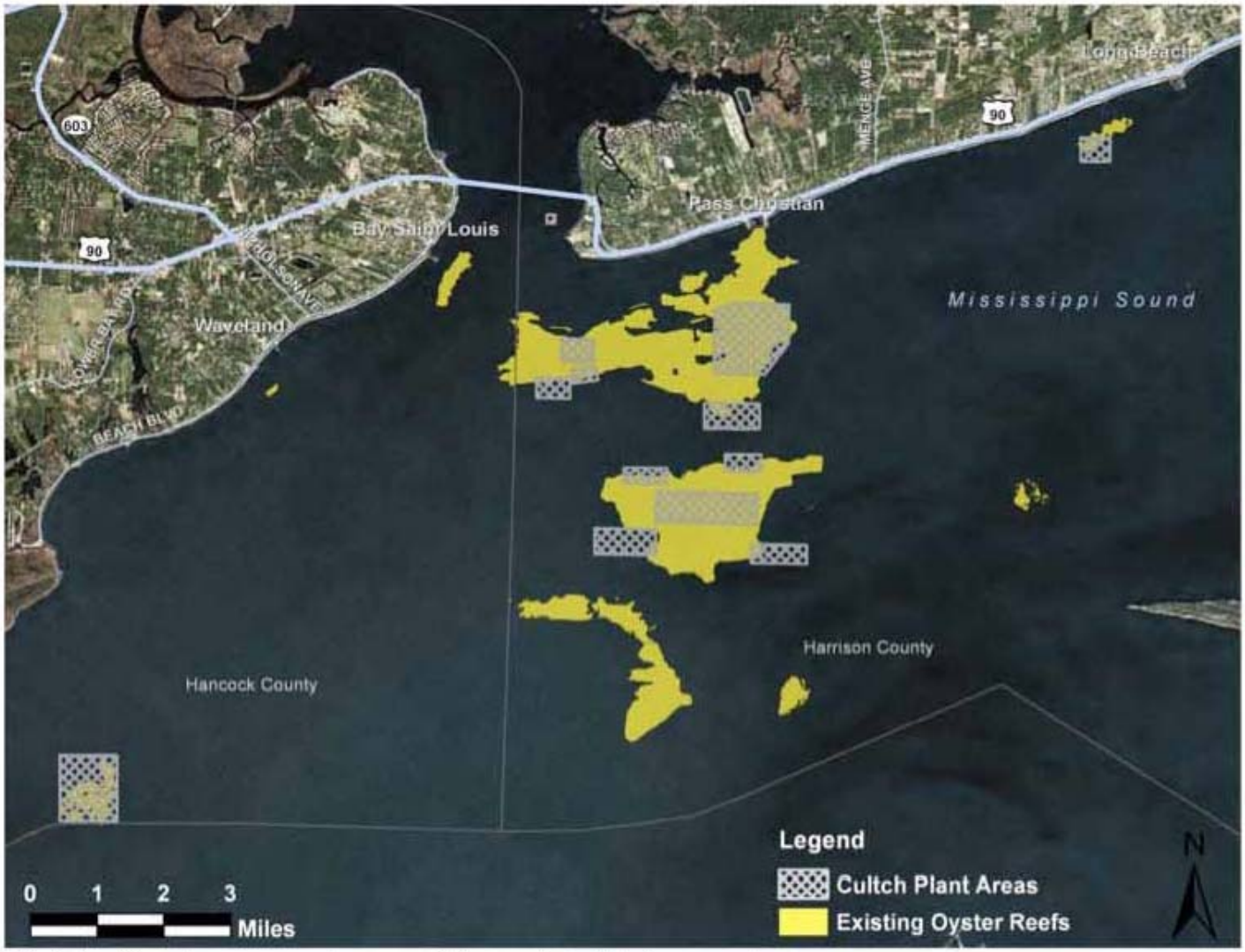

Mississippi Sound oyster growing areas in Hancock and Harrison counties.